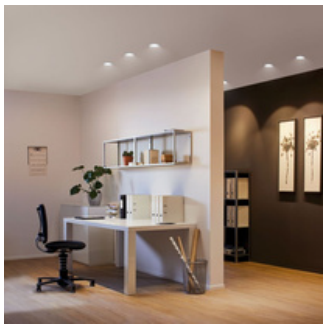

Premium Einbauspot Nova, schwenkbar, GU10, IP65, weiß

Einbaustrahler

UVP: 24,99 Euro

Mattiertes Weiß

Dieser Premium LED Einbauspot ist aus Aluminium hergestellt und in mattiertem Weiß designt. Der zeitlose Einbaustrahler lässt sich prima mit weiteren Farbtönen kombinieren und passt in jedes Interieur. Die runde Form misst einen Durchmesser von 93 mm.

Mit GU10- und GU5,3-Fassung

Im Lieferumfang sind eine GU10- sowie eine GU5,3-Fassung enthalten. Diese können Sie mit dem jeweils entsprechenden Leuchtmittel bis zu einer maximalen Leistung von 35 Watt bestücken.

Um 30° schwenkbar

Sie können diesen Strahler um 30° schwenken. So können Sie den Lichtstrahl individuell ausrichten, um Objekte oder Bereiche in Ihrer Wohnung besonders hervorzuheben und in Szene zu setzen.

IP65 - strahlwassergeschützt

Dank strahlwassergeschützter Bauweise durch die Schutzart IP65 eignet sich dieser Strahler auch für Feuchträume, wie das Badezimmer.

Artikelnummer	A-337252
Material	Aluminium, Zink
Farbe	Weiß-matt
Max. Leistung	35 W
Fassung	GU10
Schutzklasse	III
Schutzart	IP65
Montageart	Decke, Einbau
Dimmbar	Ja
Dimmart	mit geeignetem Treiber
Stil	Schlicht, Zeitlos
Form	rund
Netzstecker	Nein
Leuchtmittel	Nein
Anschlussfertig	Ja
Zubehör	1 x GU10 Fassung, 1 x GU5,3 Fassung
Einbaumaße	(Ø) 83 mm
Produktmaße	(Ø) 93 mm
Produktgewicht	0.351 kg