



1 4551





88489.130

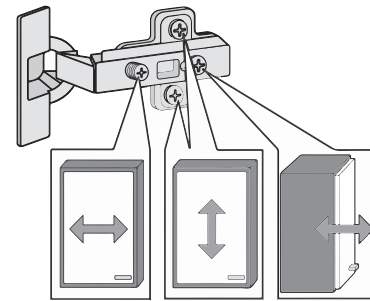
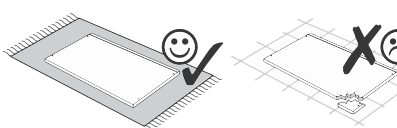
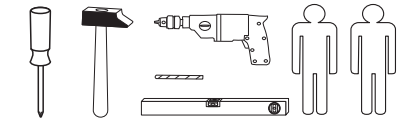
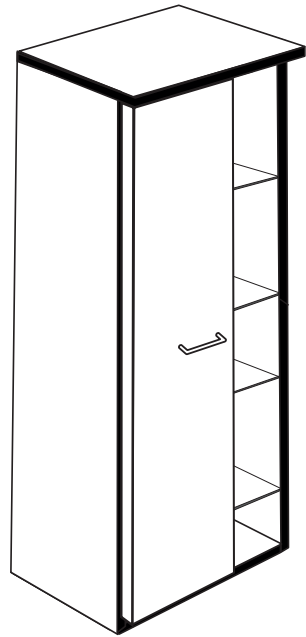

1 8 x 2802	2 8 x 2801	3 2 x 1601	4 2 x 1610	5 8 x 30 12 x 2861
6 1 x	7 4 x 22 2 x 2836	8 4 x 30 4 x 2812	9 2 x 2843.1	10 2 x 2865
11 5,8 x 55 2 x 2840	12 8 x 30 2 x 2842	13 15 x 2862	14 8 x 5 4 x 2855	15 4 x 27 2 x 2829
16 1 x 2863	17 5/5 x 16 12 x 2821	18 16 x 2819		

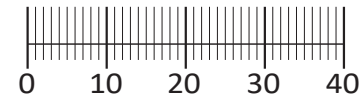

Das beigegefügte Wandbefestigungsmaterial (Dübel und Schrauben) eignet sich nur für festes Mauerwerk (z.B.: Beton- oder Ziegelwände). Für andere Wandaufbauten sind eventuell Spezialdübel und andere Schrauben notwendig. Ziehen Sie gegebenenfalls eine Fachkraft zu Rate.

De begeleidende wandmontage hardware (pluggen en schroeven) is alleen geschikt voor massief metselwerk (bijvoorbeeld beton of bakstenen muren). Voor andere muur structuren zijn eventueel bijzondere ankerbouten en andere noodzakelijke. Draai indien nodig, een deskundige.

Приложенный материал для крепления к стене (дюбели и винты) пригоден только для жестких кладок (например, бетонные или кирпичные стены). Для других настенных конструкций необходимы смотря по обстоятельствам специальные дюбели и другие винты. При необходимости проконсультируйтесь у специалиста.

Le mur d'accompagnement matériel de montage (chevilles et les vis) ne convient que pour la maçonnerie solide (par exemple en béton ou des murs de briques). Pour les structures de mur d'autres sont peut-être spéciale boulons d'ancrage et d'autres nécessaires. Serrer le cas échéant, un expert.

Załączony materiał do mocowania do ściany (kolki rozprężne i wkręty) nadaje się tylko do ścian murowanych (np. z betonu lub cegiel). Do ścian wykonanych w innych technologiach konieczne być mogą specjalne kolki rozprężne i inne wkręty. W razie potrzeby skorzystaj z fachowej pomocy

Il muro di accompagnamento hardware di montaggio (tasselli e viti) è adatto solo per muratura piena (ad esempio calcestruzzo o muratura). Per le altre strutture murarie sono forse speciali bulloni di ancoraggio e necessari di altri. Serrare se necessario, un esperto.

The accompanying wall mounting hardware (anchors and screws) is suitable only for solid masonry (eg concrete or brick walls). For other wall structures are possibly special anchor bolts and other necessary. Tighten if necessary, an expert.

Ekteki duvara sabit montaj malzemeleri (dübel ve vidalar), sadece sağlam duvarlar için (örnek: beton veya tuğla) elverişlidir. Başka duvarlar için özel dübeller ve farklı vidalar gerekebilir. Gerektiğinde bir uzmana danışınız.

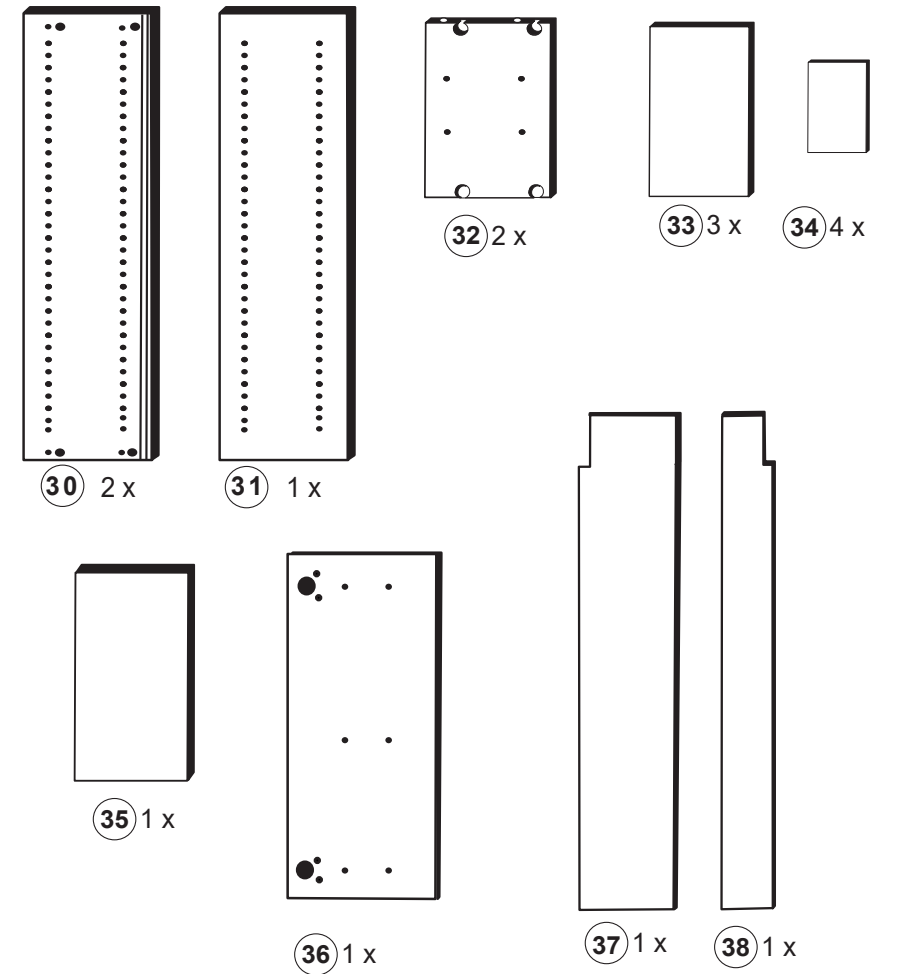

1



1 8 x 2802	4 2 x 1610	8 4 x 30 4 x 2812
9 2 x 2843.1	18 16 x 2819	17 5/5 x 16 12 x 2821

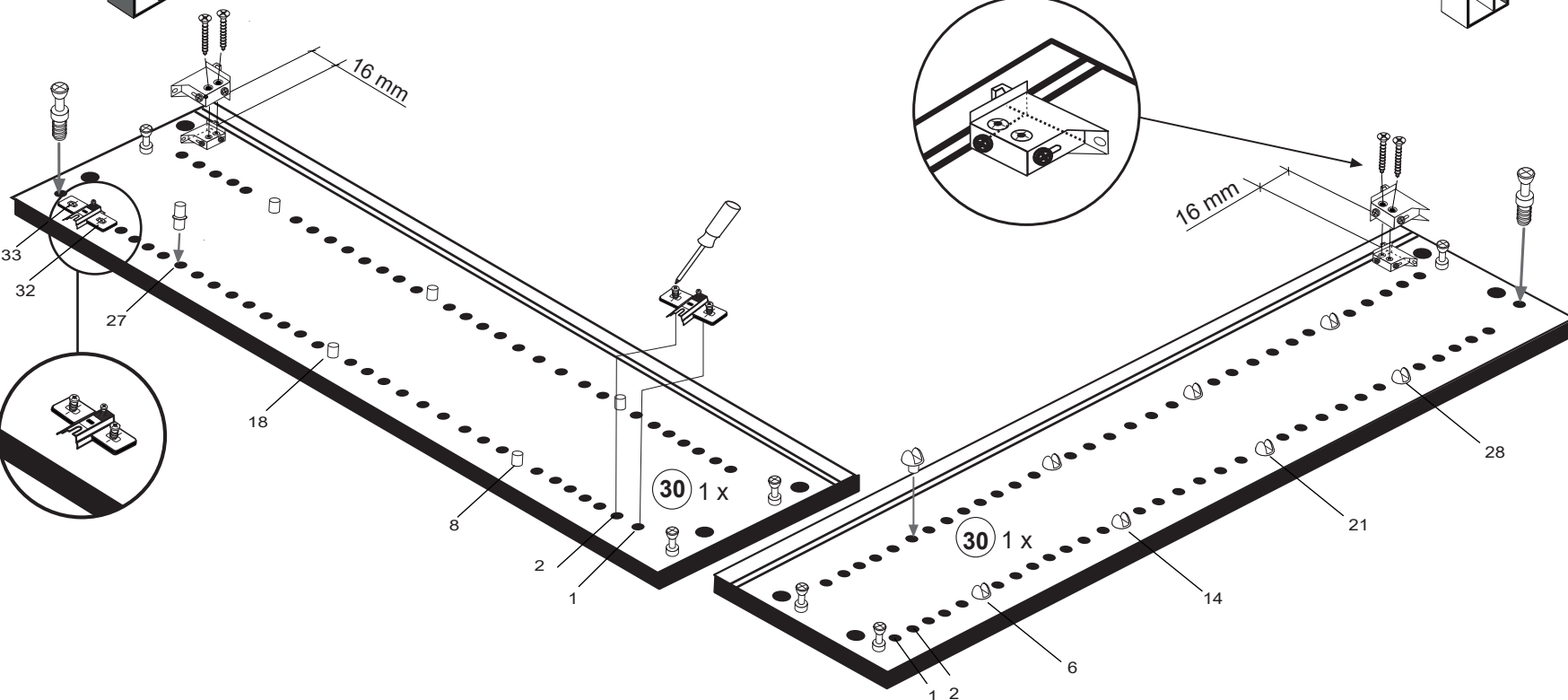

2

5 8 x 30 4 x 2861	16 1 x 2863
-----------------------------------	--------------------------

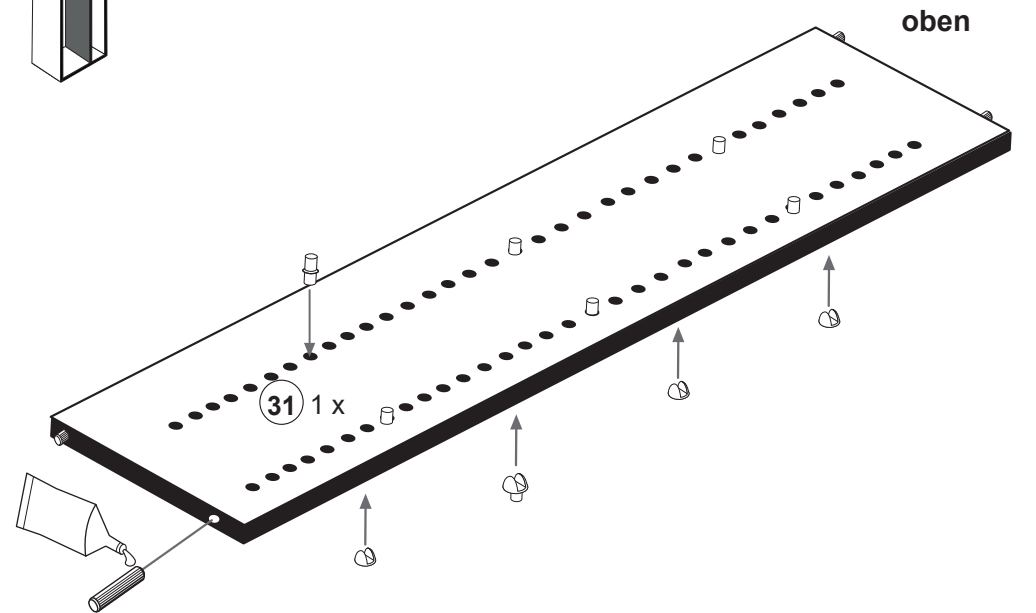
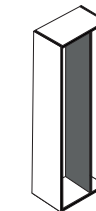

3

2	8 x	2801
5	8 x 30	2861

16 1 x 2863

32 2 x

4

30 **31** **32**

16	1 x	2863
-----------	-----	------

D Leim
 GB Glue
 NL Lijm
 PL Klej
 TR Tutkal
 F Colle
 I Colla

20 min.

5

3	2 x	1601
10	2 x	2865

36 1 x

6

36 1 x

1. $\varnothing 5\text{ mm}$

7

13	25 x	2862
-----------	------	------

37 **38**

1.

8

15	4 x 27	2 x	2829
-----------	--------	-----	------

35 **32**

1. $\varnothing 5\text{ mm}$

2.

9

6	1 x		
7	4 x 22	2 x	
14	8 x 5	4 x	2855

33 **34**

10

11	5,8 x 55	2 x	2840
12	8 x 30	2 x	2842

30 **31**