2,4-GHz-Funk-Video-Türklingel

Benutzerhandbuch V1.0

Bevor Sie dieses Produkt verwenden, lesen Sie bitte die Anleitung sorgfältig durch. Diese dient nur als Referenz. Die konkrete Bedienung hängt vom jeweiligen Gerät ab.

I. Einführung in das Erscheinungsbild:

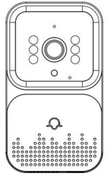

Die Türklingel:

1） 2） 3） 4）

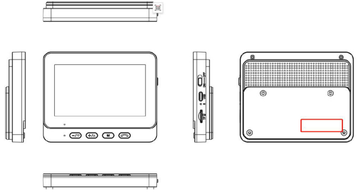

Innenanzeige

1) 2） 3） 4）

II. Die Türklingel ist mit einem Innendisplay gekoppelt:

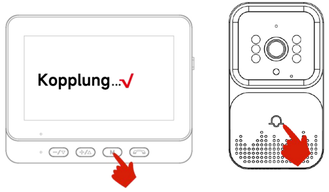

1. Schalten Sie den Drehschalter des Innendisplays auf „ON" und drücken Sie lange die Taste „M". Auf dem Display erscheint „connect....30" und das Gerät wechselt in den Kopplungsmodus.
2. Drücken Sie gleichzeitig lange die Türklingeltaste, bis die Betriebsanzeige blinkt.
3. Das Innendisplay zeigt „Verbinden... ✔ " an, wenn die Kopplung erfolgreich war.

III. Funktions- und Tastenbedienungsanleitung:

Symbol	Illustrieren	Symbol	Illustrieren
M	Kurzes Drücken Menü/ Langes Drücken Koppeln		Verbindungssignalstärke
	Langes Drücken zum Sprechen/Kurzes Drücken zum Schlafen		Intercom-Lautstärke
−/▼	Leiser/Reduzieren	TX	Türklingel-Batterie
+/▲	Lauter/Erhöhen	RX	Ionitor-Stromversorgung
	Fotodateien		Intercom-Symbol
	Videodatei	Trennen	Nicht gekoppelt/ Türklingel im Ruhemodus
	Klingeltonauswahl	Koppeln...21	Kopplung
	Einrichten	Koppeln...✔	Kopplung erfolgreich

1. M Hauptfunktion:

1.1. Halten Sie „M" gedrückt, um den Pairing-Modus aufzurufen.
1.2. Tippen Sie, um die Menüeinstellungen aufzurufen. Im Menümodus klicken Sie, um zur vorherigen Seite zurückzukehren.

2. Keynote

2.1. Wenn der Besucher an der Tür klingelt, wird das Innengerät aktiviert und die Klingel ertönt. Halten Sie die Intercom-Taste gedrückt.

" " Intercom, lassen Sie die Taste los und hören Sie den Ton von außen.

2.2. Nach der Gegensprechanlage drücken Sie kurz „ ", der Monitor wechselt in den energiesparenden Standby-Modus und die Außentürklingel wird innerhalb von 30 Sekunden inaktiv.

Im Ruhemodus drücken Sie lange auf „ " auf dem Innendisplay, um es einzuschalten.

2.3. Im Menümodus klicken Sie auf ", um die Einstellung zu bestätigen.

3. -/▼,+/▲Funktionen:

3.1. Drücken Sie in der Video-Oberfläche die Taste „ - / ▼ ", um die Lautstärke der Gegensprechanlage zu verringern, und drücken Sie die Taste „+ / ▲", um die Lautstärke zu erhöhen.
3.2. Drücken Sie in der Menüoberfläche „- / ▼", um zur nächsten Option zu gelangen oder die Lautstärke/Helligkeit zu verringern, und drücken Sie „ + / ▲ ", um zur vorherigen Option zu gelangen oder die Lautstärke/Helligkeit zu erhöhen.

4. Menüfunktion:

4.1. Fotos: Wenn die Türklingel betätigt wird, nimmt das Innendisplay automatisch Fotos auf. Das System kann die Fotos speichern, die Aufnahmen wiederholen und die neuesten Fotos speichern.
4.2. Videoaufzeichnung: Für diese Funktion muss eine SD-Karte eingelegt sein. Wenn die Türklingel betätigt wird, öffnet das Display automatisch die Videoaufzeichnung, wiederholt die Aufnahmen und speichert die neuesten Videoaufzeichnungen.
4.3. Klingelton-Einstellung: Optionale „Ding Dong"-Musik.

4.4.Einstellungen:
Sprache: Drücken Sie die Tasten -/▼, +/▲, um die Sprache auszuwählen, und drücken Sie „ ", um zu bestätigen.
Helligkeit: Drücken Sie die Tasten -/▼, +/▲ , um die Bildschirmhelligkeit anzupassen.
Klingeltonlautstärke: Drücken Sie -/▼, +/▲ , um die Klingeltonlautstärke anzupassen.
Versionsnummer: Versionsnummer der Produktions-Firmware.
Zeiteinstellung: Drücken Sie -/▼, +/▲, um den Zeitwert anzupassen.
Drücken Sie die Taste „ ", um zur nächsten Einstellung zu gelangen. Nachdem alle Einstellungen vorgenommen wurden, drücken Sie „M", um die Einstellungen zu speichern.

IV、Installationsort:

Die Türklingel unterstützt zwei Installationsmethoden: Befestigung mit 3M-Kleber und Schraubbefestigung, die an der Tür oder einer glatten Wand angebracht werden kann. Wenn die Türklingel einen niedrigen Akkustand hat, kann sie zum Aufladen entfernt werden.
Das Innendisplay wird für längere Zeit angeschlossen, auf einem leicht zu ladenden Schreibtisch platziert oder an der Wand aufgehängt.
Das Gerät verfügt über einen integrierten Lithium-Akku für den Notfall bei Stromausfall. Wände, Fenster, Metalltüren usw. schwächen die Signalstärke. Bitte versuchen Sie, das Gerät innerhalb des Bereichs mit starkem Signal zu installieren.

V、Zu beachtende Punkte:

- Das Gerät ist eine energiesparende Türklingel. Wenn niemand die Türklingel betätigt, wechselt das Gerät in den Ruhemodus.
- Wände, Fenster, Metalltüren usw. schwächen die Signalstärke. Bitte versuchen Sie, das Gerät innerhalb des Bereichs mit starkem Signal zu installieren.
- Koppeln Sie die Türklingel vor der Verwendung mit einem Innenbildschirm und installieren Sie sie in einem geeigneten Bereich.
- Wenn der Monitor zu nahe an der Türklingel steht, entstehen Echos. Halten Sie sie voneinander entfernt oder verringern Sie die Lautstärke, damit die Geräusche verschwinden.
- Die zulässige Betriebstemperatur dieses Produkts liegt zwischen -10 °C und 50 °C. Verwenden Sie dieses Produkt nicht bei zu hohen oder zu niedrigen Temperaturen.
- Dieses Produkt ist ein Präzisionselektronikprodukt. Verwenden Sie dieses
Produkt nicht in einer Umgebung mit übermäßiger Feuchtigkeit oder Wasser, da dies zum Eindringen von Wasser in das Produkt führen und den normalen Gebrauch beeinträchtigen kann.
- Um dieses Produkt besser nutzen zu können, sollten die Vorderseite und die Seite der Linse
nicht in der Nähe von Glas, weißen Wänden und anderen reflektierenden Objekten sein, damit es nicht zu einem hellen Bild in der Nähe und einem dunklen oder weißen Bild in der Ferne kommt.